Boucle vélo n°33 C - Aigre

À vélo | 0 min | 60.0 km

Départ Rue du Puits de la Place
16140, Bessé

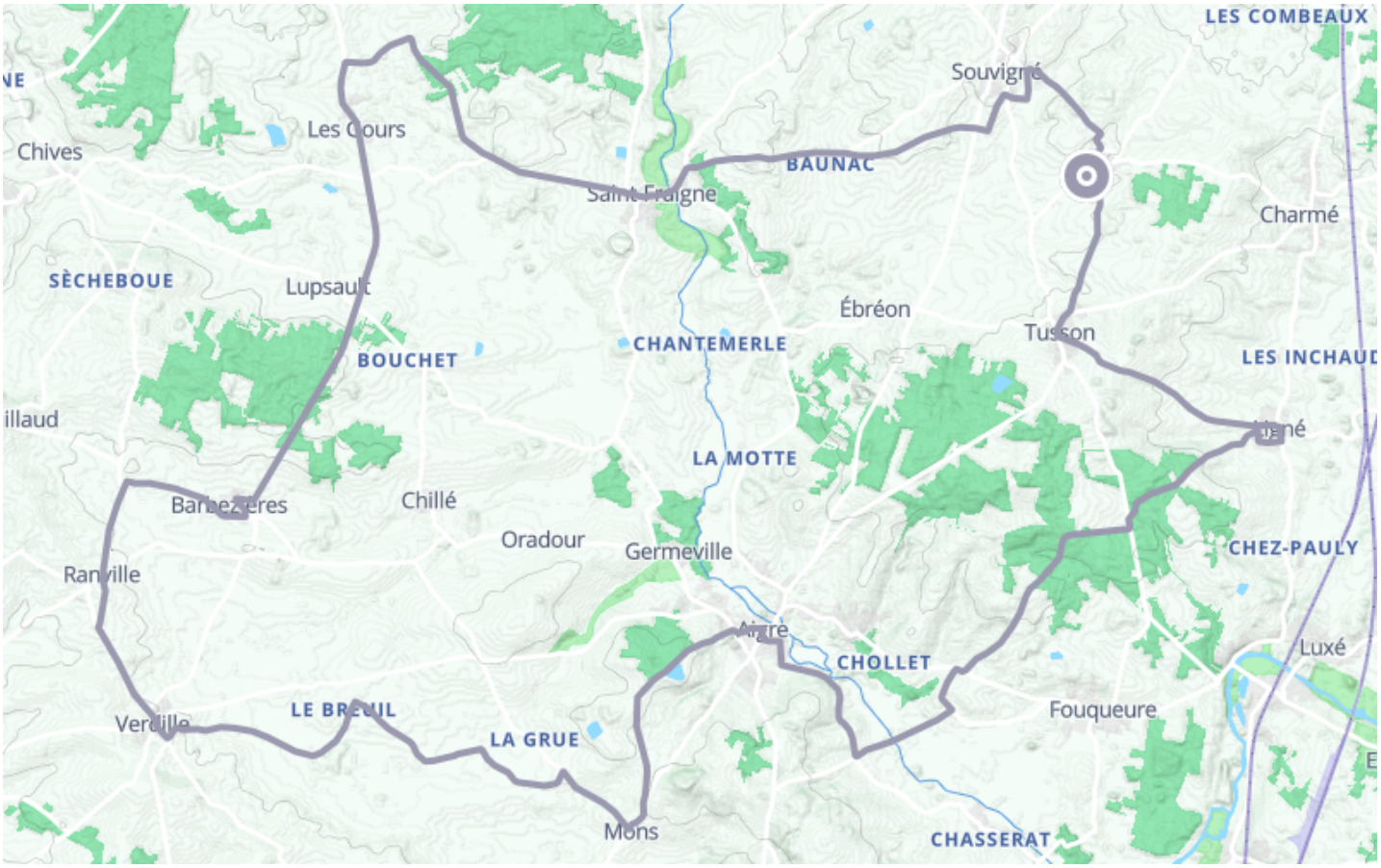

Descriptif

Au départ d'Aigre, vous longez les bords de l'Aume, une rivière tranquille qui invite à la flânerie le long des maisons avec leurs passerelles et leurs jardinets.
Puis direction Verdille (et son producteur de vins charentais, Roland Vilneau), Lupsault (et son paysan boulanger Arnaud Pascal), Les Gours (son plan d'eau et sa borne des 3 départements) , près de la frontière avec la Charente-Maritime puis les Deux-Sèvres.
Vous arrivez ensuite à St-Fraigne et ses Jardins Éphémères pour une pause au bord de l'eau et la visite de la Maison de l'eau. Après un détour par Bessé, vous arrivez à Tusson qui vous charme avec ses mégalithes géants, sa Maison du Patrimoine, les ruines de son prieuré ...
Un détour par Ligné pour admirer son cimetière médiéval, avant le retour vers Aigre.

Charentes Tourisme
21 rue d'Iéna - 16000 ANGOULEME

Retrouvez ce parcours et bien d'autres
sur l'application mobile **Loopi - balades & GPS**

Télécharger dans l'App Store

DISPONIBLE SUR Google Play